La lettre des Longs Prés

Mars 2021 Avril | 06

Agenda

Les vacances de Printemps :

Du 26 avril au 7 mai, ouverture du Centre de loisirs.

Du 3 au 7 mai, des activités seront proposées pour Bien-être senior.

Nous espérons que cet agenda s'étoffe, que la situation sanitaire s'améliore et que nous aurons bientôt le plaisir de vous accueillir au Centre.

1ère bougie soufflée !

Le Centre est fermé, mais La Lettre des Longs Prés est toujours là !

Nous avons soufflé il y a quelques jours la 1ère bougie de La Lettre des Longs Près. C'est une bonne occasion pour interroger quelques fidèles lecteurs. Merci à Chantal, Françoise, Marie-Annick et Michel qui ont répondu à nos questions.

Pour eux, la Lettre des Longs Près est très utile, surtout dans cette période de confinement.

Elle permet de garder le contact malgré la fermeture du Centre : « Quand on reçoit la lettre, c'est comme si l'on nous disait, «On est là, on pense à vous», « L'agenda, c'est important, avec les temps forts du Centre. »

La Lettre crée du lien et permet de savoir ce qui se fait dans les différents groupes du Centre : « C'est par elle que j'ai appris l'arrivée de Clovis », « Grâce à La Lettre, j'ai découvert les aménagements du Patio », « Elle m'a permis de découvrir le travail des salarié(e)s », « Elle m'a fait connaître la diversité des activités du Centre », « C'est bien de mettre l'accent sur les temps forts du Centre ».

Nos lecteurs trouvent que La Lettre des Longs Prés est soignée, agréable à lire et bien illustrée (merci au passage à Virginie qui en assure la mise en page) avec un format bien adapté.

En somme, que des encouragements à poursuivre pour notre Comité de rédaction (Jocelyne, Joëlle, Josette, Virginie, Dominique, Georges, Vincent) qui se réunit tous les deux mois.

Maintenant, place au 6ème numéro dont nous vous souhaitons une bonne lecture.

Edito

Chères adhérentes, chers adhérents

Pour cette deuxième lettre de l'année, nous aurions bien aimé vous annoncer la réouverture du Centre et la reprise par chacune et chacun d'entre vous de vos activités dans les Ateliers, les Clubs ou les Sections. Hélas ! Trois fois Hélas ! Il nous faudra nous armer de patience avant de retrouver « la vie d'avant » à laquelle nous aspirons tous.
En attendant, soyez assuré(e)s que le Centre et ses salarié(e)s, dont il faut souligner l'engagement, mettent tout en œuvre pour garder le contact avec vous et vous proposer des activités de remplacement lorsque cela est possible.
Malgré la pandémie du Covid 19, la vie de notre association s'est poursuivie avec la tenue de notre Assemblée Générale , le 19 février 2021, qui a permis de constater le dynamisme de notre association et la bonne santé de ses comptes. Madame Rozenn ANDRO, Adjointe à la Maire de Rennes, Déléguée à la vie associative, a honoré cette réunion de sa présence.
Comme permis par les textes réglementaires cette année, la réunion s'est tenue en distanciel et à cette occasion, nous avons inauguré la possibilité du vote par correspondance, procédé qu'il faudra peut-être intégrer dans nos statuts.
Le Conseil d'Administration élu par l'A.G a été renforcé par trois nouveaux administrateurs auxquels nous souhaitons la bienvenue.
Nous travaillons actuellement, avec l'aide de nos différents secteurs (Enfance, Senior et Culturel), des Clubs et des Sections, à l'organisation d'activités qui auront lieu sur l'espace public du quartier en lien avec de nombreux partenaires et s'inscriront dans le Projet Été 2021 voulu par la Ville de Rennes. Nous vous en reparlerons dans une prochaine Lettre.
Souhaitons que le printemps qui arrive nous permette de vous retrouver au Centre pour admirer la végétation du patio qui embellit de jour en jour et pour s'offrir un « P'tit bol d'air ».

Zoom sur...Le Club Peinture

Depuis presque un an déjà, l'atelier peinture prend l'air.

Tabourets pliants sur le dos, carnets de croquis en main, l'équipe redécouvre le plaisir du croquis en extérieur.

Du joli mois de mai jusqu'en octobre et, merci le ciel, avec le soleil pour témoin, nous nous sommes retrouvé(e)s, lundi après lundi, aux quatre coins du quartier et plus loin encore.

Sur les bancs publics, les murets de pierre ou même l'herbe tendre, crayons ou pinceaux à la main, nous avons croqué au hasard de nos balades, la cascade du square André Malraux, la ferme de la Héronnière, le parc des Gayeulles, ses étangs et surtout ses canards, les prairies Saint-Martin et leurs jolies vaches écossaises...

Bien sûr, l'hiver a un peu refroidi nos ardeurs mais pas éteint nos envies de partage.

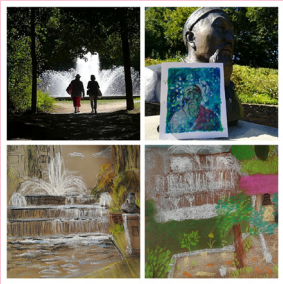

Nous nous sommes donc lancé(e)s des défis autour de thèmes qui nous amusent ou nous tiennent à cœur.

« Nos rues » a été le premier, et le dernier nous a entrainés au pays des masques de Venise ou d'ailleurs.

Chacun croque et partage par écran interposé. Le Facebook des Longs Prés en est le dépositaire.

Un seul mot d'ordre : s'amuser ensemble.

Et bientôt reviendra le printemps !

Retour sur...l'Assemblée générale du 19 février 2021

Maudite Covid 19 qui nous a empêchés de nous retrouver dans la salle Tabarly pour notre Assemblée Générale annuelle et ne nous a pas permis de partager ensuite un moment convivial apprécié de tous. Contre mauvaise fortune il a donc fallu faire bon cœur et preuve de créativité pour cette année. Le Conseil d'Administration s'est donc mobilisé pour permettre malgré tout la tenue de cette Assemblée Générale. A cet effet un protocole détaillé a été établi pour le bon déroulement de cette réunion.

Celle-ci, reportée de novembre au 19 février 2021, s'est donc tenue « en distanciel » via l'application Zoom et a réuni 42 personnes, dont 37 adhérents, qui s'y étaient inscrites au préalable et que Virginie s'est fait une joie d'accueillir

Par ailleurs, 18 personnes absentes avaient voté par correspondance, ce qui constituait une possibilité nouvelle pour cette année.

Après avoir écouté quelques consignes techniques propres à faciliter le bon déroulement de cette réunion (micro, webcam, consignes de vote, etc.), nous avons attaqué l'ordre du jour traditionnel.

Le Président a présenté son Rapport moral, le Directeur le Rapport d'activité, le Trésorier le Rapport financier et le Commissaire aux Comptes ses rapports. Pour ceux qui souhaitent en savoir plus, tous ces rapports sont mis en ligne sur le site internet du Centre Les Longs Prés et ils peuvent être téléchargés.

Un premier vote à l'unanimité a donné quitus au Conseil d'Administration sur les 3 rapports présentés, puis un deuxième vote a décidé d'affecter le Résultat positif de l'exercice aux Réserves de l'association. Le Président a alors donné connaissance de son rapport d'Orientation, dans lequel il a été question de la mixité des publics dans l'ensemble de nos projets, de la connaissance des nouveaux habitants du quartier et de leur intégration dans la vie de la structure et aussi du projet d'extension des locaux pour accueillir de nouvelles activités.

Ce rapport a été approuvé à l'unanimité puis le Trésorier a présenté le budget prévisionnel de l'année 2020/2021.
Il a alors été procédé à l'élection de nouveaux membres au Conseil d'Administration, les 3 candidats s'étant déclarés ont été élus.

Lors des questions diverses il a été question notamment de l'extension des horaires des activités du Centre, de l'accueil des nouveaux habitants du quartier, et de l'investissement des bénévoles et des salariés.

Madame ANDRO, élue de la Ville de Rennes, a souligné les efforts réalisés par le Centre pour maintenir les activités malgré les difficultés de la période.

Le Président a alors clos l'Assemblée Générale en remerciant tous les participants présents.

Quant au traditionnel verre de l'amitié, ce sera pour l'année prochaine. On l'espère tous !

Envies d'été !

L'été approche, après cet hiver en demi-teinte et la lassitude ambiante, nous souhaitons préparer avec vous un bel été. Un été qui vous ressemble et qui nous rassemble.

Vous avez envie d'évasion à la journée, à la demi-journée, de moments conviviaux, de musique, d'activités sportives, artistiques...?

Faites-nous connaître vos attentes, vos suggestions pour les mois de juillet et août. Un questionnaire anonyme vous sera transmis par mail le jeudi 25 mars, nous étudierons vos propositions à partir du 6 avril.

Nous vous remercions par avance de votre implication et de votre participation à ce sondage.

Les enfants ne seront pas oubliés, ils pourront être accueillis au Centre de loisirs. Il nous tarde de partager de beaux moments à vos côtés cet été....

Le nouveau Conseil d'Administration :
BARBE Didier, CATELINE Patricia, CROCHU Dominique, FERRERO Etienne, FROGER Noëlle, GUILLEMOT Joëlle, HESS Gérard, HEYVANG Christian, LE MOIGNE Guillemette, LE NOUVEL Gérard, LORRE Jocelyne, TUAILLON Eric.
Ne figurent pas sur la photo RIBOULEAU Stéphanie et BLEUNVEN Raymond qui n'ont pu se rendre libres ce jour-là.

Responsable de publication :
Dominique CROCHU

Directeur de publication :
Vincent GUILLARD

Comité de rédaction : Didier, Dominique, Georges, Jocelyne, Joëlle, Josette, Vincent, Virginie.

Diffusion bimestrielle par le Centre socioculturel Les Longs Prés par mail aux adhérents et sur le site.

Contact : 3 rue des Longs Prés, 35700 Rennes.
02 99 38 43 86, accueil@leslongspres.fr.

Vous pouvez consulter notre newsletter en PDF sur le site des Longs Prés www.leslongspres.fr.

Allez jeter un !

N'oubliez pas d'aller jeter un œil sur le site internet du Centre, www.leslongspres.fr.
Notre site est le lien qui nous relie et qui témoigne que nous sommes toujours à vos côtés, avec en ligne de mire le moment où nous pourrons enfin nous retrouver au centre.
« La valise à loisirs » est toujours bien garnie de belles découvertes...»
Pour les cuisiniers des recettes vous sont proposées dans la rubrique « la cuisine confinée » !

Merci aux adhérents, qui depuis plusieurs mois, aident à alimenter ces rubriques.

Si vous aussi vous souhaitez partager des liens pour des visites virtuelles, des lieux à découvrir, vos des recettes et pourquoi pas des idées de lectures...

Alors n'hésitez à nous envoyer vos idées à cette adresse : accueil@leslongspres.fr